4. trinn
høsten

Læreerveiledning leseferdigheter

Bekymringsgrenser:

Å lese ord: 6/9 poeng

Å forstå ord: 4/5 poeng

Å stave ord: 4/7 poeng

Å lese er å forstå - 1: 3/4 poeng

Å lese er å forstå - 2: 3/5 poeng

Å lese ord

Sett strek mellom ordene.

Stor | leke | snill | hjem	pølse | lese | mor | elg	maske | mann | rot | mus
katt | is | male | løve	tiger | jul | prøve | dag	god | natt | ugle | lager
null | vær | kinos | pille	papir | straks | komme | nå	rev | hule | merke | natt

Å forstå ord

Sett inn riktig ord

Detektiven løser **saken**.	saksa	saken	skatten
Hun leter etter **bevis**.	brev	blomster	bevis
Tyven er **mistenkt**.	bevis	mistenkt	detektiv
Vi leser om saken i **avisen**.	bevis	isen	avisen
Alle kjenner igjen **tyven**.	byen	lyven	tyven

Å stave ord

Skriv ordet på tingen det er bilde av i ruta.

1	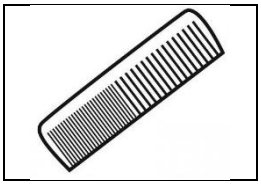	kam
2		dusj
3	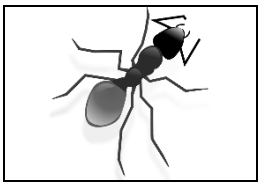	maur
4	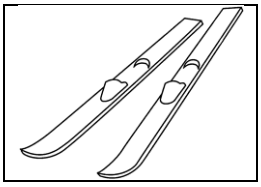	ski
5	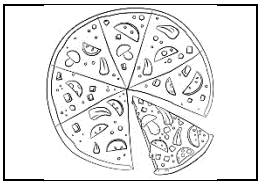	pizza
6	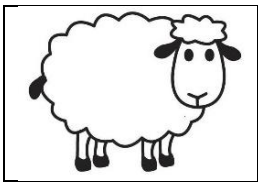	sau
7	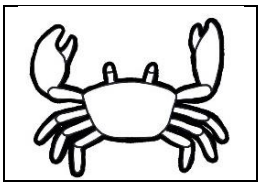	krabbe

Å lese er å forstå – 1

Sett kryss på riktig bilde

Fotballen lå ikke under bordet

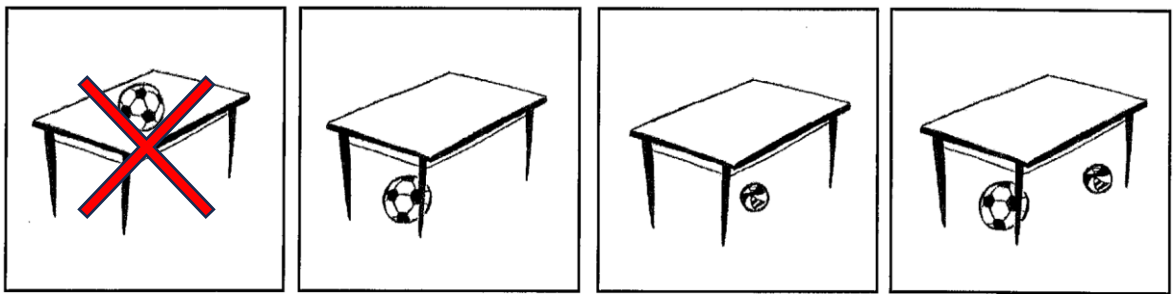

Ett av trærne nær bekken er mye høyere enn de andre.

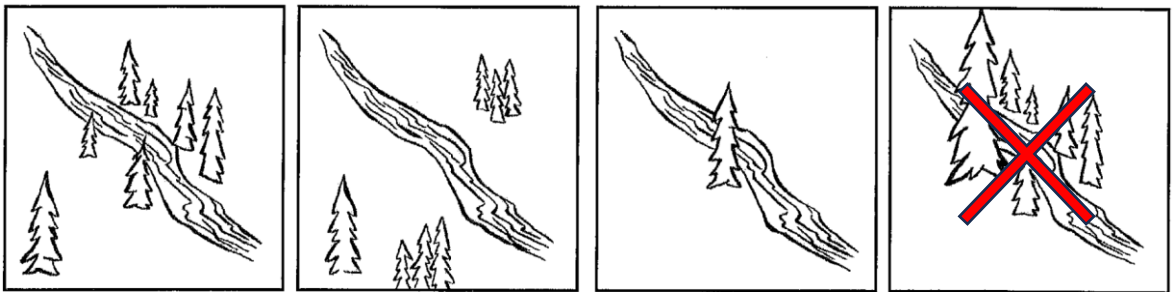

Gutten ligger i et lite rom med to køyer, og den øverste køya er minst.

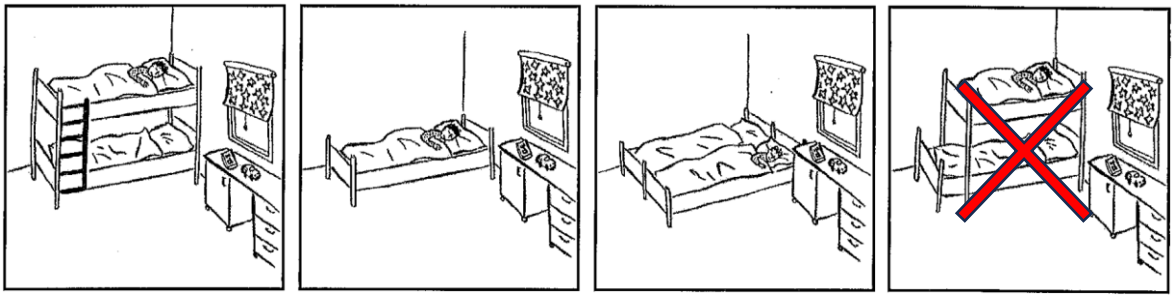

Det står en sykkel ved treet, og nær treet sitter en liten jente i skjørt og holder rundt en fotball.

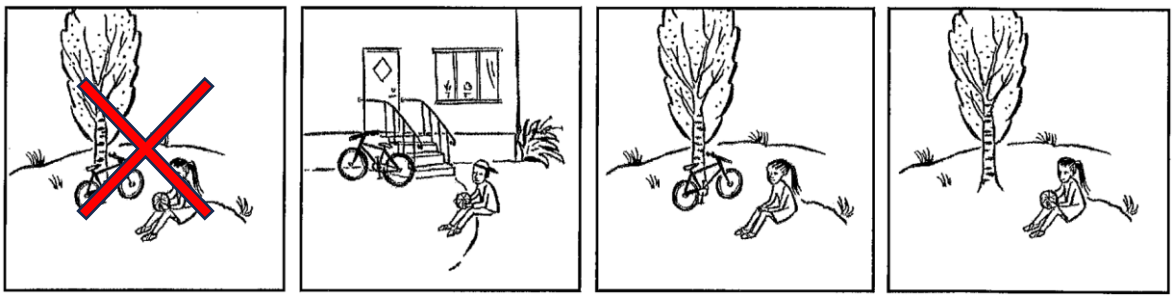

Å lese er å forstå - 2

Colosseum

Romerriket varte fra 735 f.Kr. til 395 e.Kr. Roma var den viktigste byen i riket, og her ble Colosseum bygd. Det var et stort stadion som kunne ta 50 000 mennesker. Det aller mest populære som skjedde i Colosseum, var gladiatorkampene.

Colosseum i dag.

Keiseren var alltid til stede på disse kampene, og vanlige folk kunne komme og se på uten å måtte betale. Det var hele 80 innganger som kunne brukes for å komme inn. Rundt omkring i bygget var det satt opp heiser til å frakte farlige og sjeldne dyr i.

Innsiden av Colosseum.

Lekene begynte ofte med skuespill og visning av forskjellige slags dyr. Deretter ble det utkjempet harde kamper mellom gladiatorer.

Gladiatorene var som regel forbrytere, krigsfanger eller slaver, men av og til meldte også frie menn seg. Disse mennene mistet da retten til å stemme, til å søke arbeid og noen ganger også retten til å få en romersk begravelse.

Det var egne skoler for gladiatorene, hvor de trente og kjempet mot hverandre. Når de skulle slåss i Colosseum, kjempet de mot andre gladiatorer eller mot farlige dyr. Det kunne være dyr som løver, elefanter, bjørner, ulver og neshorn.

Gladiatorer i kamp.

Når gladiatorene kjempet mot hverandre, var det ofte slik at den ene hadde mange farlige våpen og en rustning på seg, mens den andre bare hadde et nett og en stor gaffel av tre. Kampene mellom gladiatorene endte ofte med at den ene døde. Vanligvis overlevde en gladiator ti til tolv kamper. Noen ganger mente publikum at en gladiator ikke hadde kjempet tappert nok. Da kunne de bestemme at han skulle dø.

Sett kryss ved riktig svar.

1. **Når var Romerriket?**

   ☐ fra 375 f.Kr. til 359 e.Kr
   ☐ fra 735 f.Kr. til 395 f.Kr
   ☐ for 50 000 år siden
   ☒ fra 735 f.Kr. til 395 e.Kr

2. **Hvor mye kostet det for vanlige folk å se på gladiatorkamper?**

   ☐ 50 000 kroner
   ☒ Det var gratis.
   ☐ Ingen vanlige folk fikk komme å se på disse kampene.
   ☐ 50 sølvmynter

3. **Hvordan fikk de dyr opp på scenen i Colosseum?**

   ☐ Det var trapper som ledet opp til scenen.
   ☐ Dyrene bodde på scenen.
   ☒ Ved bruk av heiser rundt i bygget.
   ☐ Det var ikke dyr på scenen.

4. **Hvem kjempet gladiatorene mot?**

   ☐ De kjempet mot andre gladiatorer.
   ☐ De kjempet mot dyr.
   ☒ De kjempet mot andre gladiatorer eller farlige dyr.
   ☐ De kjempet mot keiseren.

5. **Hva kunne publikum bestemme?**

   ☐ De kunne bestemme hvilket dyr gladiatoren skulle slåss mot
   ☒ De kunne bestemme at en gladiator skulle dø.
   ☐ De kunne bestemme hvilke våpen som skulle brukes.
   ☐ De kunne bestemme når kampene skulle slutte.

Klassens resultat	Å lese ord	Å forstå ord	Å stave ord	Å lese er å forstå 1+2
Maksimal poengsum	**9**	**5**	**7**	**9**
Bekymrings-grense	**6**	**4**	**5**	**5**
Navn på eleven				

Sjekkliste etter prøven

✓ se nærmere på resultatene til elever som skårer under eller like over bekymringsgrensen

✓ vurdere hva de klarer/ikke klarer på de enkelte oppgavene

✓ se resultatene i sammenheng med annen informasjon om eleven, blant annet observasjoner gjort under prøven

Spørsmål til refleksjon og diskusjon

✓ Er resultatet som forventet?

✓ Ser vi mønstre/tendenser i resultatene for klassen/trinnet?

✓ Har vi annen informasjon som bekrefter eller avkrefter resultatene fra kartleggingsprøven?

✓ Viser resultatene fra kartleggingsprøven at det er behov for ytterligere kartlegging?

✓ Hvilke konsekvenser får resultatene for skolens videre praksis?

✓ Hva kan vi gjøre for å forbedre de resultatene vi ikke er fornøyde med?

✓ Hvilke tiltak kan vi iverksette overfor elever under og like over bekymringsgrensen?

Bruk resultatet fra kartleggingen til å lage grupper/lesekurs.